横琴粤澳深度合作区临时用地土地复垦规划图（J、K区）
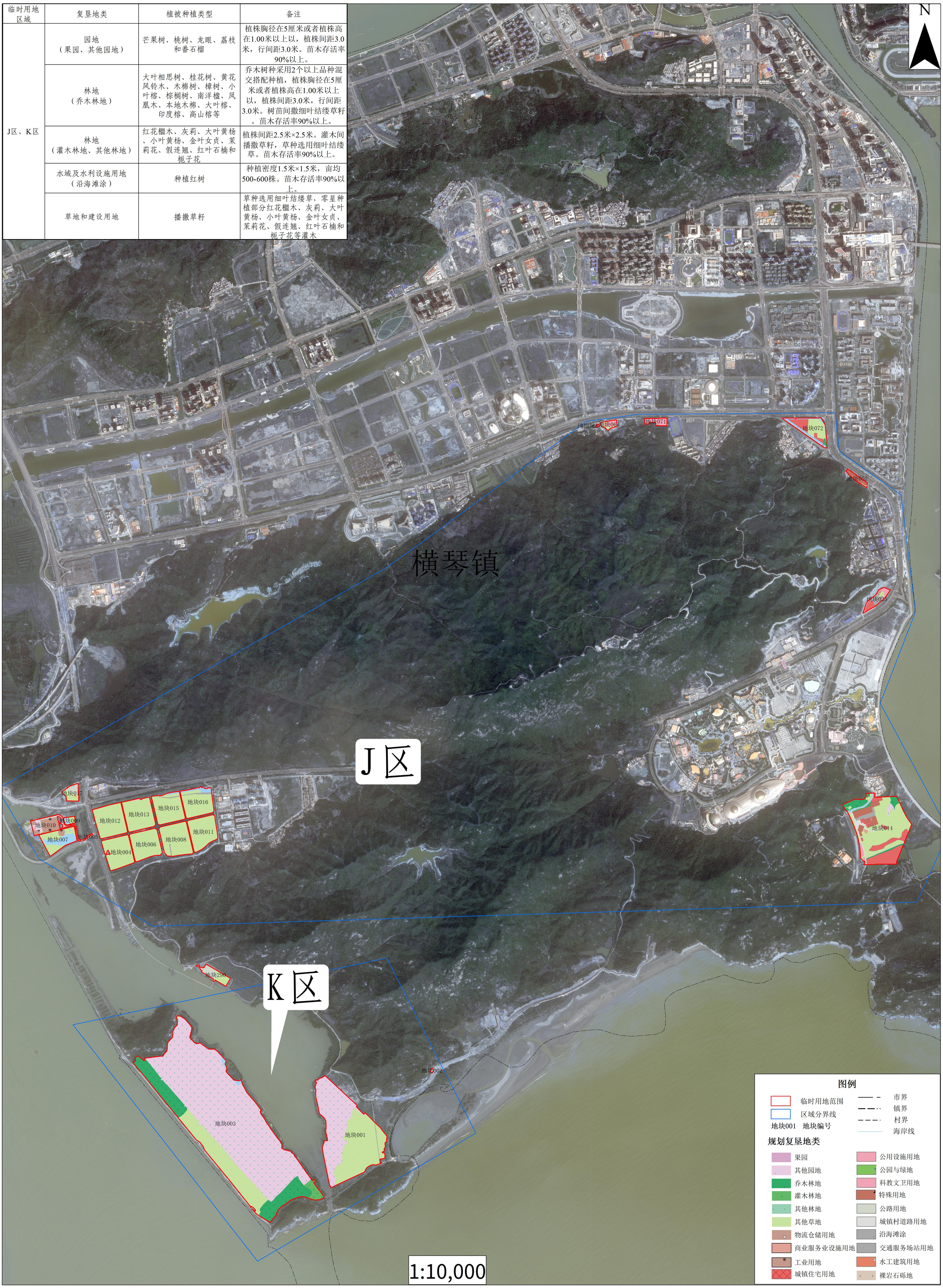
临时用地区域	复垦地类	植被种植类型	备注
J区、K区	园地（果园、其他园地）	芒果树、桃树、龙眼、荔枝和番石榴	植株胸径在5厘米或者植株高在1.00米以上以，植株间距3.0米，行间距3.0米。苗木存活率90%以上。
	林地（乔木林地）	大叶相思树、桂花树、黄花风铃木、木棉树、樟树、小叶榕、棕榈树、南洋楹、凤凰木、本地木棉、大叶榕、印度榕、高山榕等	乔木树种采用2个以上品种混交搭配种植，植株胸径在5厘米或者植株高在1.00米以上以，植株间距3.0米，行间距3.0米。树苗间撒细叶结缕草籽。苗木存活率90%以上。
	林地（灌木林地、其他林地）	红花檵木、灰莉、大叶黄杨、小叶黄杨、金叶女贞、茉莉花、假连翘、红叶石楠和栀子花	植株间距2.5米×2.5米。灌木间播撒草籽，草种选用细叶结缕草。苗木存活率90%以上。
	水域及水利设施用地（沿海滩涂）	种植红树	种植密度1.5米×1.5米，亩均500-600株。苗木存活率90%以上。
	草地和建设用地	播撒草籽	草种选用细叶结缕草，零星种植部分红花檵木、灰莉、大叶黄杨、小叶黄杨、金叶女贞、茉莉花、假连翘、红叶石楠和栀子花等灌木